

FiPC

Fundación Internacional de **P**edagogía **C**onceptual

ALBERTO MERANI

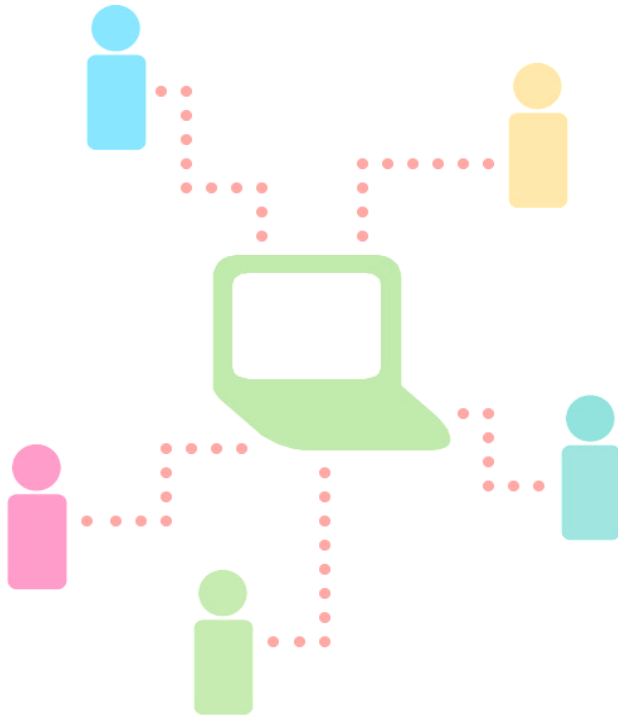

gerencia@fundamerani.org

sabarragan@fundamerani.org

Tel. (571) 637 78 00 – (57) 316 743 12 75

Carrera 17ª No. 113-68

Investigación e Innovación pedagógica

Sandra A. Barragán



Fundación Internacional de **Pedagogía Conceptual**
ALBERTO MERANI

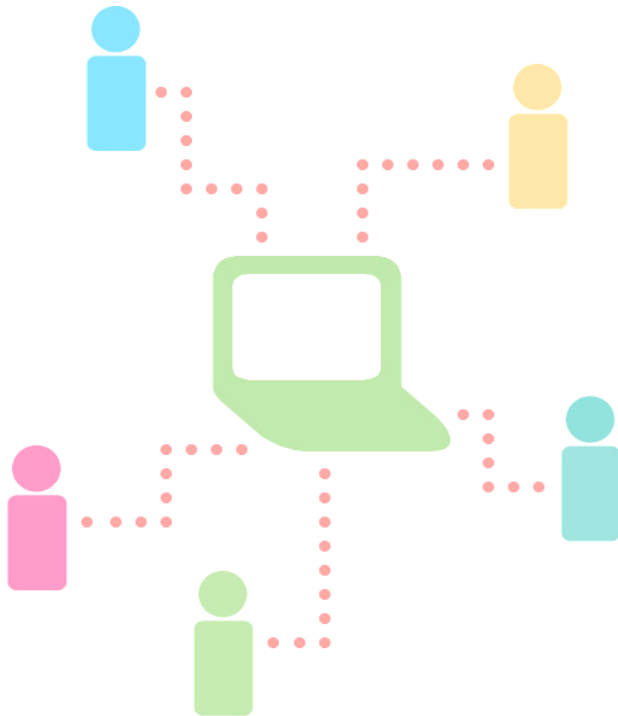

Nuestra misión:

Erradicar la pobreza a través de la educación

Nuestras tesis fundamentales:

El 80% de la inteligencia se desarrolla y no se nace con ella

Todo niño tiene nace con un talento y puede convertirse en un niño excepcional

Para lograrlo:

Formamos niños talentosos y amorosos, que transformarán el mundo del conocimiento a través de Pedagogía Conceptual



ALBERTO MERANI
Fundación Internacional de **Pedagogía Conceptual**

Nuestra experiencia:

Más de 25 años en investigación e innovación pedagógica

Nuestro impacto:

Más de 150.000 niños formados en competencias básicas intelectuales y emocionales para tomar decisiones inteligentes en su vida

Nuestra meta inmediata:

Incorporar al proceso de identificación y desarrollo del talento de niños, niñas y jóvenes el uso de nuevas tecnologías

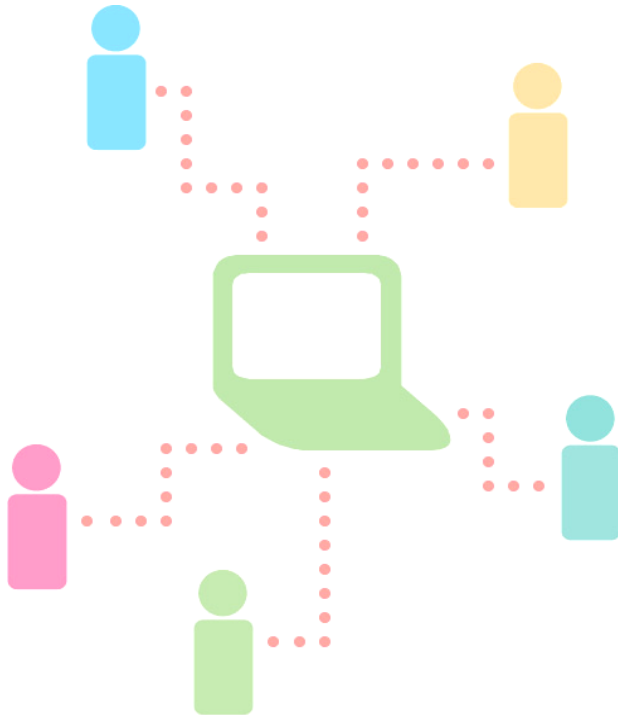





SECRETARIA DE EDUCACIÓN





Institución Educativa Distrital Las Américas

Barranquilla

Población Impactada

Estudiantes de segundo y tercero de primaria

Áreas de conocimiento

Integración curricular en las áreas de Matemáticas y Lenguaje

Ejecución del proyecto

Diagnósticos de medición

Capacitación a docentes

Acercamiento a la comunidad

Aprendizajes:

Articulación de los modelos pedagógicos

Productos académicos



Institución Educativa nuestra señora de la macarena 584

La Macarena

Población Impactada

Estudiantes de básica primaria

Áreas de conocimiento

Integración curricular en las áreas de Matemáticas , Lenguaje con proyección a la inclusión de Competencias Ciudadanas





Ejecución del proyecto

Trabajo de campo directo con los niños

Capacitación a 16 docentes de básica primaria

Vinculación a estudiantes de grado décimo y miembros del ejército nacional

Sensibilización de la comunidad, los directivos de la institución y las cabezas visibles de la Macarena

Vinculación de padres y niños al mismo tiempo

Aprendizajes:

Aportes en el área de didácticas y de logística de aula que hacen parte en la actualidad de nuestros diseños curriculares



Normal Sagrado Corazón
Institución Educativa Simón Bolívar
Riosucio - Caldas Rio Sucio (Caldas)

Población Impactada

Estudiantes de grado cuarto
Estudiantes de básica primaria

Áreas de conocimiento

Integración curricular en las áreas de Matemáticas y Lenguaje



Ejecución del proyecto

Sensibilización con Directivos, docentes y padres de familia

Acercamiento con los niños identificando: componentes, funcionamiento básico y preferencias de la herramienta

Aprendizajes:

- Se hace necesario romper el paradigma del poder de computo de una equipo, por las posibilidades pedagógicas que este trae consigo.
- Debe fortalecerse el componente de apropiación institucional por parte de cada uno de los actores del proceso
- La inclusión en los procesos curriculares de la XO debe ser gradual y debe estar mediado por la planeación curricular de los maestros.



Fundación Gente Unida

Medellín



Población Impactada

Estudiantes de básica primaria

Áreas de conocimiento

Integración curricular transversal

Ejecución del proyecto

Capacitación en temas pedagógicos

Asesoría en algunos aspectos técnicos.

Estrategias logísticas para la distribución y control de los XO en su comunidad

Soluciones de energía para sus instituciones

Lineamientos base para el desarrollo de su propio programa académico.



Fundación Formemos

Tena (Cundinamarca)

Población Impactada

Estudiantes de básica primaria

Áreas de conocimiento

Integración curricular transversal, principalmente las áreas de lenguaje, matemáticas, ciencias sociales y ciencias naturales.

Ejecución del proyecto

Capacitación pedagógica y técnica a docentes

Proyecto que empezará su fase de ejecución completa a partir del 16 de marzo.



Colegio de la Universidad Mutual Alberto Merani

Malambo (Atlantico)

Población Impactada

Niños no escolarizados de básica primaria

Áreas de conocimiento

Integración curricular transversal con énfasis en el desarrollo de pensamiento y competencias afectivas

Ejecución del proyecto

Estudiantes de la universidad abrieron 17 casas aula, en las cuales tiene matriculados cerca de 160 niños no escolarizados, que iniciaron clases hace dos semanas



¡GRACIAS!